

home page - guida rapida  
UnDoTV [ video, audio ]  
argomenti - inserti focus  
circuiti internazionali  
come segnalare una mostra

## EVENTI IN CORSO

cerca tra **1592** eventi visitabili

### RICERCA GEOGRAFICA :

Cerca eventi spazi vicini a questo indirizzo:  
Città

via, piazza, corso...

in un raggio :

## TUTTI GLI EVENTI

- cerca tra oltre **75.000** eventi passati, presenti e futuri

## DIRECTORIES

Indici alfabetici per navigare le informazioni

- artisti e autori
- critici e teorici
- spazi espositivi
- segnalatori

## NEWSLETTER

In un'unica email al giorno la guida alle mostre in Italia e nel mondo. Iscriviti:

## TOOLS

Anche sul tuo sito le segnalazioni di Pressrelease!

Collega Pressrelease al tuo sito

Fai di Pressrelease la tua home page

Aggiungi Pressrelease ai tuoi siti preferiti

Segnala Pressrelease

## SUGGERIMENTI

Anche sul tuo sito le segnalazioni di Pressrelease!

Se hai un sito puoi **inserire** sulle tue pagine una finestra con le informazioni sugli eventi del giorno aggiornate automaticamente via web!

## EVENTI IN CORSO : Emilia Romagna : 67

**Bologna** - Urban Center Bologna  
dal 17/6/09 al 31/7/09  
**Volti migranti**

**Bologna** - Galleria 9 Colonne SPE/ Il Resto del Carlino  
dal 16/6/09 al 7/7/09  
**Mauro Lacqua**

**Cesenatico (FC)** - Museo della Marineria  
dal 15/6/09 al 20/6/09  
**Marineria**

**Bologna** - L'Ariete artecontemporanea  
dal 13/6/09 al 30/7/09  
**7 X 7**

**Dozza (BO)** - Rocca Sforzesca  
dal 13/6/09 al 23/8/09  
**Umberto Zanetti**

**Reggio Emilia** - Complesso monumentale del Maurizioano  
dal 13/6/09 al 21/6/09  
**Luciano Bottaro**

**Modena** - Amphibaena  
dal 13/6/09 al 5/9/09  
**Caterina Sbrana**

**Verucchio (RN)** - Sala associazioni  
dal 13/6/09 al 19/6/09  
**Mario Massolo**

**Bellarina (RN)** - Due sedi  
dal 12/6/09 al 4/7/09  
**Alice Baronio e Marco Gradara**

**Bologna** - Centro Commerciale Officine Minganti  
dal 12/6/09 al 30/6/09  
**Premio Minganti Narte**

**Bologna** - neon>campobase  
dal 11/6/09 al 30/7/09  
**1hART**

**Parma** - Contemporanea(mente)  
dal 10/6/09 al 11/7/09  
**Giuseppe Mastromatteo**

**Zola Predosa (BO)** - Centro Museale Ca' La Ghironda  
dal 9/6/09 al 23/6/09  
**Artistic tribute to Woodstock**

**Ferrara** - MLB Home Gallery  
dal 7/6/09 al 6/9/09  
**Maurizio Cosua**

**Longiano (FC)** - Fondazione Tito Balestra  
dal 6/6/09 al 30/8/09  
**Franco Gentilini**

**Parma** - Temporary Artbox  
dal 5/6/09 al 30/6/09  
**Cinzia Delnevo**

**Bologna** - Fondazione Cassa di Risparmio  
dal 4/6/09 al 5/7/09  
**Asmara**

**Bologna** - Galleria d'Arte 18  
dal 4/6/09 al 17/6/09  
**Daniela Baldo**

**Piacenza** - Placentia Arte  
dal 30/5/09 al 30/6/09  
**Luca Resta**

**Modena** - Galleria 42 Contemporaneo  
dal 30/5/09 al 30/6/09  
**Collettiva**

## THE SHOW MUST GO ON



Se avete fretta lasciate perdere. Questa non è una sintesi lineare, ci vuole **tempo** per leggere però ci sono molte immagini. Siete sullo schermo del finestrino di un treno, i **pensieri** scivolano sui colori di fondo e il viaggio diventa un racconto rapido, a correnti alternate di testi statici dispersi in link di diverse stature. La traccia c'è, ma la potete **ricombinare**; è "causata" dalle descrizioni delle mostre di **Gemine Muse** e mette in gioco anche la vostra **immaginazione**, città per città. E' cadenzata dal titolo: che tessi e dissocia, gemella e suddivide. Moltiplicati gli **orizzonti** di lettura i pensieri non sbattono sul vetro come mosche, si estendono. Circa la **lunghezza** ottimale si divertiva a scrivere Bufalino: "Un aforisma benfatto sta tutto in otto parole", contatele...  
[vai alla pagina](#)

### Altri argomenti recenti:

- **Sconfinare**
- **Entrelacement**
- **Societatea Casa Gontz**

## DAL NETWORK

**Magazines**  
**Biennale. La fiera dei plebei furbi**  
Philippe Daverio su *Inside Art* n.55, giugno 2009

**Magazines**  
**La memoria vi salvera'**  
Intervista a Yoko Ono su *Stile Arte* n. 127, giugno - luglio 2009

**Magazines**  
**Artisti fanno mondi**  
Di Costanza Paissan su cura. *artmagazine* n. 1, giugno - luglio 2009

**Magazines**  
**Dalla sensibilità ambientale al pensiero ecologico**  
Di Lorenzo Giusti su *Arte e Critica* n.59, giugno - agosto 2009

**Magazines**  
**Intervista ad Alex Katz**  
Di Matteo Galbiati su *Espoarte* n.59, giugno - luglio 2009

vostri comunicati

Per contattare la redazione:  
[pressrelease@undo.net](mailto:pressrelease@undo.net)

Pressrelease non può esercitare nessun controllo preventivo sui contenuti dei comunicati stampa ricevuti e quindi declina ogni responsabilità su eventuali modifiche, inesattezze, variazioni degli eventi segnalati e per qualsiasi controversia direttamente o indirettamente collegata ai contenuti diffusi.

<b>Modena</b> - Galleria Emilio Mazzoli dal 30/5/09 al 30/9/09 <b>William Anastasi</b>
<b>Ferrara</b> - Galleria del Carbone dal 30/5/09 al 21/6/09 <b>Gigi Gatti</b>
<b>Reggio Emilia</b> - Associazione Culturale 8,75 dal 30/5/09 al 27/6/09 <b>Percorsi cromatici</b>
<b>Reggio Emilia</b> - Dispari&Dispari Project dal 30/5/09 al 14/9/09 <b>Alicia Herrero</b>
<b>Piacenza</b> - Solaria Arte dal 30/5/09 al 27/6/09 <b>Elefante Rosso Produzioni</b>
<b>Modena e Carpi</b> - Diverse sedi dal 29/5/09 al 28/6/09 <b>Direct Digital</b>
<b>Bologna</b> - Galleria d'arte contemporanea Contemporary Concept dal 29/5/09 al 18/9/09 <b>MariaLuisa Tadei</b>
<b>Bologna</b> - Ina Assitalia Direzione Generale - Galleria dei Notai dal 29/5/09 al 29/7/09 <b>Donatella Lombardo e Caterina Morelli</b>
<b>Bologna</b> - neon>campobase dal 28/5/09 al 10/7/09 <b>Piccolo Stato</b>
<b>Bologna</b> - Galleria Stefano Forni dal 28/5/09 al 25/6/09 <b>Monica Silva</b>
<b>Bologna</b> - MAMbo - Museo d'Arte Moderna di Bologna dal 25/5/09 al 26/7/09 <b>Seth Price e Sarah Morris</b>
<b>Bologna</b> - Fabio Tiboni Arte Contemporanea dal 25/5/09 al 18/7/09 <b>Fan koo</b>
<b>Santa Sofia (FC)</b> - Galleria d'Arte Contemporanea 'Vero Stoppioni' dal 24/5/09 al 30/8/09 <b>Mattia Moreni</b>
<b>Reggio Emilia</b> - Collezione Maramotti dal 23/5/09 al 31/10/09 <b>Transitions</b>
<b>Bologna</b> - Consolato Polacco dal 23/5/09 al 22/6/09 <b>Tatiana Lawresz Lisiecka</b>
<b>Modena</b> - D406 Arte contemporanea dal 23/5/09 al 19/7/09 <b>Lorenzo Mattotti</b>
<b>Bologna</b> - Otto Gallery dal 21/5/09 al 31/7/09 <b>Omaggio all'ultima scuola romana</b>
<b>Bologna</b> - Betty&Books dal 20/5/09 al 17/6/09 <b>Bruno Sapiente</b>
<b>Modena</b> - Galleria Civica dal 17/5/09 al 12/7/09 <b>Olivo Barbieri</b>
<b>Modena</b> - Galleria Civica dal 17/5/09 al 12/7/09 <b>Giacomo Ceccagno</b>
<b>Cento (FE)</b> - Galleria d'Arte Moderna Aroldo Bonzagni dal 16/5/09 al 28/6/09 <b>Franco Fontana</b>
<b>Modena</b> - Galleria ModenArte dal 16/5/09 al 4/7/09 <b>Giuliano Ghelli</b>

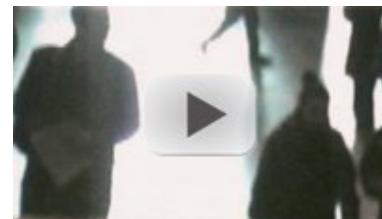
**2VIDEO**questa settimana: **Barriere**

*Multiverso#1 - Labirinto* di Michela Formenti e  
*Not Accessible* di Alessandro Ambrosini

**EVENTI in VIDEO**

raccontare l'arte proprio mentre succede

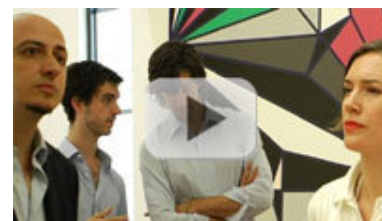
**Sarah Morris e Seth Price**

In questo videofocus: le due mostre al MAMbo di Bologna, viste insieme agli artisti ed ai curatori Gianfranco Maraniello e Andrea Viliani

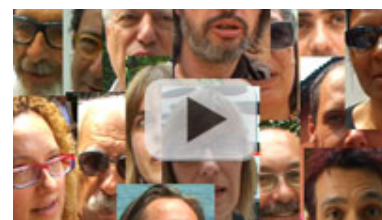
**Impressioni a caldo sulla Biennale**

pareri infuocati, commenti accalorati e qualche tiepido entusiasmo sulla 53ma Esposizione Internazionale d'Arte

**Las Americas latinas**

Philippe Daverio, Elena Agudio e Jean Blanchaert ci guidano in questo videofocus sulla mostra allo Spazio Oberdan di Milano

**Curatology**

Il video del quarto incontro, con Michela

<b>Bologna</b> - CAR projects dal 15/5/09 al 4/7/09 <b>Elia Cantori</b>
<b>Bologna</b> - Oltre Dimore dal 14/5/09 al 27/6/09 <b>Mitologia della fama</b>
<b>Bologna</b> - Museo Ebraico dal 14/5/09 al 27/9/09 <b>Zehut</b>
<b>San Martino in Rio (RE)</b> - Rocca Estense dal 10/5/09 al 4/10/09 <b>Luciano Palmieri</b>
<b>Bologna</b> - Museo Morandi dal 9/5/09 al 19/7/09 <b>Filippo de Pisis</b>
<b>Modena</b> - Biblioteca Luigi Poletti dal 9/5/09 al 11/7/09 <b>LiberoLibrodArtistaLibero 4</b>
<b>Parma</b> - Galleria Centro Steccata dal 9/5/09 al 20/7/09 <b>Siamo sempre Nuovi Nuovi</b>
<b>Bologna</b> - Galleria Spazia dal 9/5/09 al 20/6/09 <b>Giorgio Griffa</b>
<b>Bologna</b> - Galleria Forni dal 9/5/09 al 30/6/09 <b>Maggio fotografico</b>
<b>Modena</b> - Betta Frigieri Arte Contemporanea dal 9/5/09 al 28/6/09 <b>Liuba</b>
<b>Scandiano (RE)</b> - Rocca dei Boiardo dal 9/5/09 al 11/10/09 <b>Il Paradiso ritrovato</b>
<b>Bologna</b> - Galleria Enrico Astuni dal 8/5/09 al 15/7/09 <b>Thomas Florschuetz</b>
<b>Correggio (RE)</b> - Palazzo dei Principi dal 30/4/09 al 28/6/09 <b>Stanislao Farri</b>
<b>Bologna</b> - Galleria d'Arte Maggiore dal 9/4/09 al 30/6/09 <b>Piero Copertini</b>
<b>Bologna</b> - Universita' di Bologna - Dipartimento delle arti visive dal 7/4/09 al 30/6/09 <b>Il Museo allo Specchio</b>
<b>Bologna</b> - Raccolta Lerario dal 28/3/09 al 28/6/09 <b>Dolore di Dio, storia dell'uomo</b>
<b>Reggio Emilia</b> - Palazzo Magnani dal 21/3/09 al 19/7/09 <b>Joan Mitchell</b>
<b>Cesena (FC)</b> - Biblioteca Malatestiana dal 14/3/09 al 26/7/09 <b>L'arte contesa</b>
<b>Traversetolo (PR)</b> - Fondazione Magnani Rocca dal 14/3/09 al 28/6/09 <b>Rembrandt dal Petit Palais di Parigi</b>
<b>Ferrara</b> - Slam Jam Store dal 13/3/09 al 30/6/09 <b>The Changes</b>
<b>Ravenna</b> - Museo d'Arte della Citta' - MAR dal 21/2/09 al 22/6/09 <b>L'artista viaggiatore</b>
<b>Campogalliano (MO)</b> - Museo della Bilancia dal 25/1/09 al 27/9/09 <b>Bilance Vagabonde</b>

<p><b>Forlì</b> - Complesso Museale San Domenico dal 24/1/09 al 21/6/09 <b>Canova</b></p>
<p><b>Bologna</b> - MAMbo - Museo d'Arte Moderna di Bologna dal 6/12/08 al 6/12/09 <b>Focus on Contemporary Italian Art</b></p>
<p><b>Modena</b> - Policlinico dal 18/10/08 al 1/3/10 <b>Arteinattesa</b></p>
<p><b>altri eventi in corso</b></p>
<p>Gualtieri (RE), fino al 12/7/09 <b>Alfredo Sosabravo</b> Senza paura del colore. L'esposizione presenta una selezione dell'opera recente dell'artista cubano, da alcuni anni attivo in Italia, che nelle sue opere fonde culture diverse. In mostra 32 dipinti su tela, realizzati con una tecnica particolare che combina l'olio e il collage, e 10 sculture, in bronzo e in vetro. sabato, domenica e festivi 10-12,30 e 15-18,30 - Palazzo Bentivoglio - piazza IV Novembre - tel. 0522 221869 <a href="mailto:e.mezzetti@mbox.provincia.re.it">e.mezzetti@mbox.provincia.re.it</a> <a href="http://www.comune.gualtieri.re.it">http://www.comune.gualtieri.re.it</a></p>
<p>Bologna, fino al 21/6/09 <b>Bologna grassa</b> Il cibo a Bologna negli anni Cinquanta. Fotografie di Nino Comaschi, Aldo Ferrari, Foto Camera, Enrico Pasquali a cura dell'Archivio fotografico della Cineteca. 99 scatti raccontano uno spaccato inedito e inconsueto della gaudente Bologna del dopoguerra. Il cibo, nella sue fasi di produzione artigianale e industriale, e' protagonista dei fotogrammi in esposizione. Ad accompagnare le sapienti lavorazioni della tradizione emiliano-romagnola sono scene di vita condivisa: il lavoro nei campi, la produzione della pasta fatta in casa e del vino, l'attivita dei ristoranti e delle trattorie, i mercati e i venditori ambulanti. Nell'ambito di Slow Food on Film. lu-ve 9-17 - Sala Espositiva Cineteca di Bologna - Via Riva di Reno, 72 - tel. 051 2194848 <a href="mailto:Rosaria.Gioia@comune.bologna.it">Rosaria.Gioia@comune.bologna.it</a></p>
<p>Bologna, fino al 27/6/09 <b>Dario Caputo</b> My Mr. Bloom. Il titolo scelto per la mostra fotografica deriva dal protagonista del capolavoro di Joyce, Ulisse. L'esposizione e' allestita in occasione del Bloomsday, festa nazionale irlandese in onore dello scrittore James Joyce, che si svolge il 16 giugno: questa data e' significativa tanto nella vita dello scrittore quanto nel corpo dello stesso romanzo. Il 16 giugno 1904, infatti, Joyce uscì per la prima volta con Nora Barnacle, sua futura moglie, e in seguito scelse questa data per ambientare tutti i fatti narrati nell'Ulisse. lun 13-18; mart e ven 8.30-19.30; merc e giov 8.30-18; sab 8.30-14 - Biblioteca J.L. Borges - via dello Scalo 21/2 - tel. 051 2193133 <a href="mailto:Mariagrazia.Canu@comune.bologna.it">Mariagrazia.Canu@comune.bologna.it</a> <a href="http://info@villanuccia.com">http://info@villanuccia.com</a></p>
<p>Riccione (RN), fino al 27/9/09 <b>Evolab</b> La mostra interattiva per raccontare Darwin e l'evoluzione. Dalle prime cellule ai primi invertebrati fino agli organismi piu' complessi e all'uomo, i visitatori possono ripercorrere le principali tappe dell'evoluzione. Riproduzioni tridimensionali e apparati ludico-didattici creano un percorso che conduce per mano attraverso i regni animale e vegetale seguendo lo sviluppo della vita sulla Terra. Sono anche esposte opere dell'artista Gianni Depaoli, un vero e proprio percorso ambientato in scene di "quotidiano inquinamento". Le dodici installazioni in mostra raccontano, con un linguaggio artistico efficace e diretto, il degrado continuo forse inesorabile del mare. - Parco Oltremare - via Ascoli Piceno, 6 <a href="mailto:ufficiostampa@oltremare.org">ufficiostampa@oltremare.org</a> <a href="http://info@oltremare.org">http://info@oltremare.org</a></p>
<p>Comacchio (FE), fino al 27/6/09 <b>Leo Simoni</b> Officina sentimentale. Museo per gli angeli miopi. L'esposizione e' a cura di Flaminio Balestra e Massimo Balestra. Inaugurazione ore 18. 9-12/ 15-18, chiuso lunedì - Palazzo Bellini - - tel. 0533 315806 <a href="mailto:comunicazione@fondazionetitobalestra.org">comunicazione@fondazionetitobalestra.org</a></p>

Cesenatico (FC), fino al 12/7/09

**Zughe Lavure'**

Gioco e giocattolo di tradizione popolare dei bambini della costa romagnola. Zughe, lavure' (in dialetto romagnolo), racconta di bimbi divisi appunto tra gioco e lavoro. Le femmine al fianco di madri, nonne e zie nelle faccende domestiche, i maschi nelle botteghe oppure sulle barche a fare i mozzi. Per loro il gioco era la scoperta della dimensione selvaggia e avventurosa che si svolgeva sulle banchine dei porti, nelle piazze, nelle spiagge di una volta con dune e sterpaglie. I bambini di ieri, che oggi hanno i capelli bianchi, hanno regalato in preziose interviste i ricordi dei loro giochi (e del loro lavoro) ai bambini di oggi, invitati a guardare, toccare, e ancora una volta a giocare. La mostra e' a cura di Elisa Mazzoli (scrittrice per l'infanzia e animatrice didattica) e Roberto Papetti (ricercatore e direttore del Centro Gioco Natura Creativita' La Lucertola, Ravenna), con le illustrazioni di Marco Paci. 10-12 e 15-19, chiuso domenica - Museo della Marineria - via Carlo Armellini, 18 (Porto Canale)

[www.museomarineria.eu](http://www.museomarineria.eu)

<http://museomarineria@cesenatico.it>